

Project: 654 - Striip R

Datum: 29-06-2017

Koperskeuze

Opties Hilberinkbosch

| | | | |
|----------|---|---|----------|
| 01-R-03b | <p>Dubbele deuren in achtergevel i.p.v. basis kozijn</p> <p>Het basis gevelkozijn in de achtergevel vervangen door een pui met dubbele tuindeuren. De afmeting van de bestaande gevelopening blijft gehandhaafd.</p> <p>Graag doorgeven welke deur de loopdeur wordt.</p> <p>E.e.a. conform optietekeningen: VT-A1-o-01 VT-A2-o-01 VT-A3-o-01 VT-A4-o-01 VT-B1-o-01 VT-B2-o-01</p> | € | 2.100,00 |
| 02-R-10 | <p>Vergroten badkamer</p> <p>De badkamer van de 1e verdieping vergroten met ca 0,5 meter.</p> <p>E.e.a conform optietekeningen VT-A1-o-05 VT-A2-o-04</p> | € | 1.550,00 |
| 02-T-12 | <p>Inloopkast (d.m.v. doorgang in wand)</p> <p>Er wordt een doorgang gerealiseerd tussen twee bestaande slaapkamers.</p> <p>E.e.a. conform optietekeningen: VT-A1-o-03 VT-A2-o-04 VT-A3-o-05 VT-A4-o-04 VT-A4-o-05 VT-C1-o-04 VT-D-o-6</p> | € | 350,00 |
| 90.11a | <p>Spiegelen keuken en wonen</p> | € | 1.800,00 |

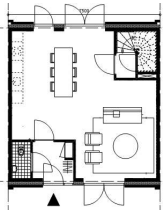

Verplaatsen van standaard aansluitpunten van de keuken naar de andere zijde van de woning, incl. mv-ventielen.

E.e.a. conform bijgevoegde afbeelding. Exacte uitvoering van de keuken is in de showroom te bepalen.

De afbeelding is een impressie. Aansluitpunten conform

nultekening.

90.11b **Spiegelen keuken en wonen - variant 1** € 1.800,00

Verplaatsen van standaard aansluitpunten van de keuken naar de achterzijde van de woning, incl. mv-ventielen.

Exacte uitvoering van de keuken is in de showroom te bepalen.

E.e.a. conform optietekeningen:

VT-A1-o-02

VT-A3-o-02

VT-A4-o-02

VT-B1-o-02

VT-B2-o-02

VT-C1-o-01

90.30 **Samenvoegen slaapkamer 2 en 3** € 0,00

Samenvoegen van slaapkamer 2 en 3 op de 1e verdieping.

De deur en het kozijn van slaapkamer 3 komt te vervallen.

Electrapunten conform optietekening.

E.e.a conform optietekening:

VT-A1-o-04

VT-B1-o-04

VT-B2-o-04