

Project: 654 - Striip R

Datum: 29-06-2017

### Koperskeuze

#### Opties Hilberinkbosch

01-R-03b	<p><b>Dubbele deuren in achtergevel i.p.v. basis kozijn</b></p> <p>Het basis gevelkozijn in de achtergevel vervangen door een pui met dubbele tuindeuren. De afmeting van de bestaande gevelopening blijft gehandhaafd.</p> <p>Graag doorgeven welke deur de loopdeur wordt.</p> <p>E.e.a. conform optietekeningen: VT-A1-o-01 VT-A2-o-01 VT-A3-o-01 VT-A4-o-01 VT-B1-o-01 VT-B2-o-01</p>	€	2.100,00
02-R-10	<p><b>Vergroten badkamer</b></p> <p>De badkamer van de 1e verdieping vergroten met ca 0,5 meter.</p> <p>E.e.a conform optietekeningen VT-A1-o-05 VT-A2-o-04</p>	€	1.550,00
02-T-12	<p><b>Inloopkast (d.m.v. doorgang in wand)</b></p> <p>Er wordt een doorgang gerealiseerd tussen twee bestaande slaapkamers.</p> <p>E.e.a. conform optietekeningen: VT-A1-o-03 VT-A2-o-04 VT-A3-o-05 VT-A4-o-04 VT-A4-o-05 VT-C1-o-04 VT-D-o-6</p>	€	350,00
90.11a	<p><b>Spiegelen keuken en wonen</b></p>	€	1.800,00

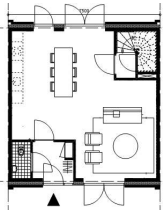

Verplaatsen van standaard aansluitpunten van de keuken naar de andere zijde van de woning, incl. mv-ventielen.

E.e.a. conform bijgevoegde afbeelding. Exacte uitvoering van de keuken is in de showroom te bepalen.

*De afbeelding is een impressie. Aansluitpunten conform nultekening.*

90.31

**Samenvoegen slaapkamer 3 en 4**

€

0,00

Samenvoegen van slaapkamer 3 en 4 op de 1e verdieping.

De deur en kozijn van slaapkamer 3 komt te vervallen.

Electrapunten conform optietekening.

E.e.a. conform optietekening:

VT-A2-o-03